SPD
Schulpsychologischer Beratungsdienst
Bezirk Andelfingen

Handlungsablauf bei Schulabsentismus

Empfehlung SPD Bezirk Andelfingen

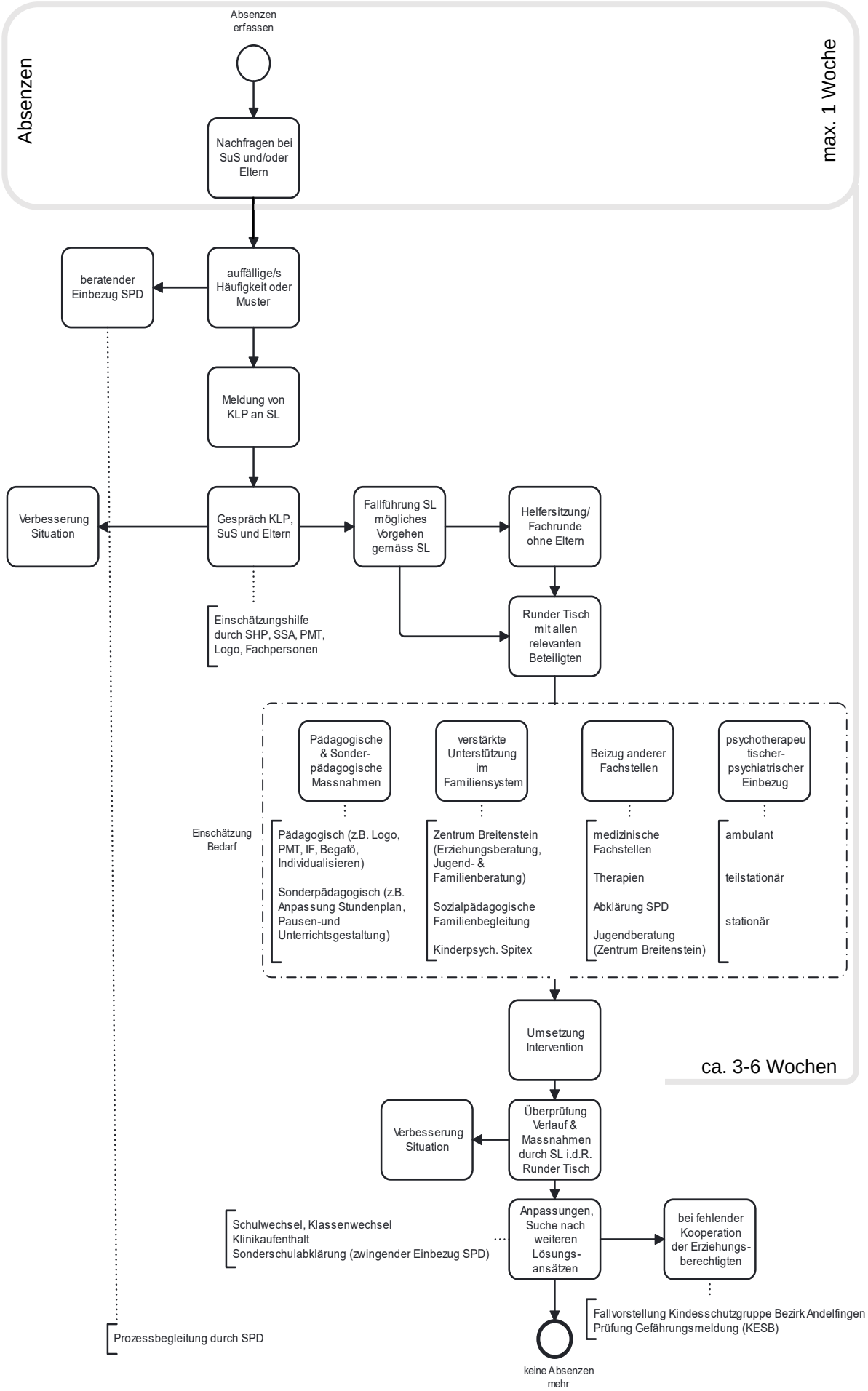

Version 101123